

Formulář M64

Poskytnutí údajů z agendového informačního systému evidence obyvatel podle adresy objektu

Podle § 10 odst. 8 zákona č. 133/2000 Sb., o evidenci obyvatel a rodných číslech a o změně některých zákonů (zákon o evidenci obyvatel), ve znění pozdějších předpisů, je ohlašovna povinna sdělit vlastníkovvi objektu na jeho písemnou žádost jméno, popřípadě jména, příjmení a datum narození občana, k němuž vede údaj o místě trvalého pobytu, odpovídající adrese objektu.

K naplnění výše uvedeného ustanovení lze využít formulář M64 - Poskytnutí údajů z agendového informačního systému evidence obyvatel podle adresy objektu, který vygeneruje potřebné údaje, týkající se osob s trvalým pobytem, odpovídající adrese objektu. Ve výpisu je uveden rozsah údajů odpovídající ustanovení § 10 odst. 8 zákona o evidenci obyvatel.

Uvedený výpis obsahuje vedle údajů o žadateli, adrese objektu a seznamu osob (v rozsahu jméno, příjmení, datum narození) i údaj o zpracovateli. Zpracovatelem je konkrétní pracovník, který výpis vyhotovil. Vzhledem k tomu, že formulář neobsahoval informace o úřadu, který výpis vydal, byla na začátku tohoto roku do výpisu přidána položka „Vystavil“, vztahující se k orgánu (úřadu), který výpis vyhotovil. Poskytnutí údajů z agendového informačního systému evidence obyvatel ohlašovnou je vykonáváno orgánem (úřadem) v rámci přenesené působnosti.

Aby bylo zajištěno uvedení údaje o názvu úřadu, který výpis vydal, byla provedena úprava funkčnosti formuláře. Údaj o názvu a označení úřadu není vyplňován přímo ve formuláři, ale až v závěru práce přímo na výpisu. Pokud bude zpracovatel předávat výstup žadateli, doplněný výstup vytiskne, podepíše a označí razítkem úřadu.

Pracovník, který výstup zpracovává, musí vybrat z nabízených možností označení úřadu (Obecní úřad, Městský úřad, Magistrát města, Úřad městyse, Úřad městské části, Úřad městského obvodu) a doplnit název úřadu ve správném tvaru.

Vygenerovaný výpis bez doplnění označení a názvu úřadu

Údaj o zpracovateli je vyplněn automaticky. Ve vygenerovaném výstupu jsou u položky „Vystavil“ editovatelná pole. Do těchto polí je třeba vybrat označení úřadu a doplnit jeho název. Bez vyplnění údajů nelze výpis vytisknout a při pokusu o tisk je signalizováno, že se jedná o povinnou položku.

POSKYTNUTÍ ÚDAJŮ			
Z AGENDOVÉHO INFORMAČNÍHO SYSTÉMU EVIDENCE OBYVATEL			
PODLE ADRESY OBJEKTU			
(NA ZÁKLADĚ § 10 ODS. 8 ZÁKONA Č. 133/2000 Sb., O EVIDENCI OBYVATEL)			
Identifikace žadatele, kterému jsou data poskytována:			
Jméno (a)	KAREL		
Příjmení	HUS		
Datum narození	06.10.1983		
Číslo dokladu	000000020	Typ dokladu	povolení k pobytu
Adresa trvalého pobytu žadatele:			
Obec	Praha	PSČ	14000
Část obce	Nusle		
Městská část			
Ulice	Táborská	č. popis.	350
		č. orient.	32
Adresa objektu:			
Okres	Praha 4		
Obec	Praha	PSČ	14000
Část obce	Nusle (Praha 4)		
Městská část	Praha 4		
Ulice	NÁMĚSTÍ BRATŘÍ SYNKŮ	č. popis.	612
		č. orient.	11
Seznam občanů, k nimž se ved e adresa objektu jako údaj o adrese místa trvalého pobytu:			
Jméno	Příjmení	Datum narození	
MARIE		06.06.1966	
ZDENĚK		06.06.1966	
LUDMILA		11.11.2011	
	PRAŽSKÝ	16.06.1966	
ČENĚK		09.09.1990	
	VALACH	16.06.1966	
ŠIMON		10.10.2010	
KAREL		06.10.1983	
EMA		28.03.1970	
	MRKVIČKOVÁ	16.06.1966	
JAROSLAV	VOPRŠÁLEK		
	LIŠKA	03.03.1968	
Zpracoval: Novák Pavel , referent			
Vystavil:		7.12.2018 12:47	



ŠIMON	čtvrtý	
KAREL		06.10.1983
EMA		
MONIKA	MKVYKROVA	16.06.1966
	VOPRŠÁLEK	01.01.1991
BRANISLAV	LIŠKA	

Zpracoval: Novák Pavel , referent
Vystavil: Úřad městské části 

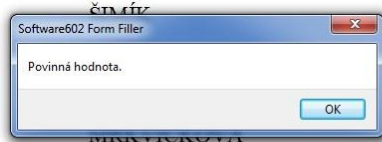
7.12.2018 12:47

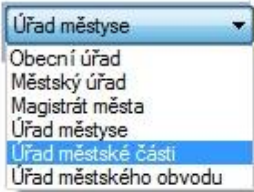

Pokud nejsou položky vyplněny, nelze výpis vytisknout.

Zpracoval: Novák Pavel , referent
Vystavil:  

Označení úřadu vybereme z nabízených přednastavených možností.

Zpracoval: Novák Pavel , referent
Vystavil: Úřad městské části 

Po výběru označení úřadu „překlikneme“ do okna pro doplnění názvu úřadu ve správném tvaru.

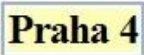
Zpracoval: Novák Pavel , referent
Vystavil: Úřad městské části  Praha 4

Doplníme název úřadu.

Takto doplněný výpis je možné vytisknout, podepsat, označit razítkem úřadu a předat žadateli.