

VÝKAZ DOSAVADNÍHO A NOVÉHO STAVU ÚDAJŮ KATASTRU NEMOVITOSTÍ

Dosavadní stav			Nový stav									
Označení pozemku parc. číslem	Výměra parcely ha : m ²	Druh pozemku Způsob využití	Označení pozemku parc. číslem	Výměra ha : m ²	Druh pozemku Způsob využití	Typ stavby Způsob využití	Způsob určení výměr	Porovnání se stavem evidence právních vztahů			Označení dílu	
								Díl přechází z pozemku označeného v		Číslo listu vlasti		Výměra dílu ha : m ²
								katastru nemovitostí	dřívější poz. evidence			
1221/19	6 : 67	ostat. pl. ostat. komunikace	1221/19	4 : 92	ostat. pl. ostat. komunikace		0	1221/19		285	4 : 92	
			1221/20	1 : 18	ostat. pl. ostat. komunikace		0	1221/19		285	1 : 18	
			1221/21	57	ostat. pl. ostat. komunikace		0	1221/19		285	57	
	6 : 67			6 : 67								

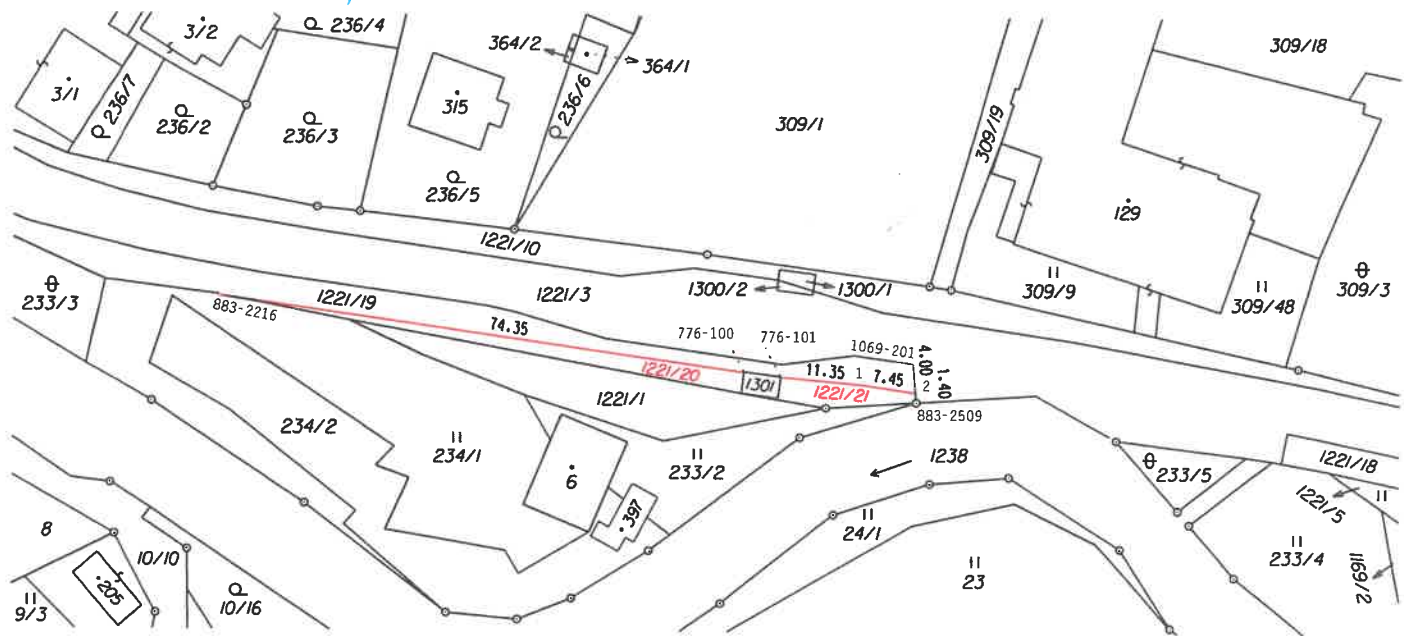

Seznam souřadnic (S-JTSK)

Číslo bodu	Souřadnice pro zápis do KN		Kód kvality	poznámka
	Y	X		
1	481 718.48	1 144 218.59	3	sloupek oplocení
2	481 711.10	1 144 219.72	8	kolík
776-100	481 735.00	1 144 216.86	3	roh zdi
776-101	481 729.84	1 144 217.52	3	roh zdi
883-2216	481 808.69	1 144 206.27	8	oplocení
883-2509	481 711.00	1 144 221.08	8	kolík
1069-201	481 711.39	1 144 215.67	3	obrubník

dočasná stabilizace dle § 91, odstavce 6 vyhlášky 357/2017 Sb.

<h2>GEOMETRICKÝ PLÁN pro rozdělení pozemku</h2>	Geometrický plán ověřil úředně oprávněný zeměměřický inženýr:	Stejnopis ověřil úředně oprávněný zeměměřický inženýr:
	Jméno, příjmení: Ing. Svatoslav Havlíček	Jméno, příjmení: Ing. Svatoslav Havlíček
	Číslo položky seznamu úředně oprávněných zeměměřických inženýrů: 1364/95	Číslo položky seznamu úředně oprávněných zeměměřických inženýrů: 1364/95
	Dne: 10.3.2021 Číslo: 14/2021	Dne: 17.3.2021 Číslo: 14/2021
	Náležitosti a přesnosti odpovídá právním předpisům.	Tento stejnopis odpovídá geometrickému plánu v elektronické podobě uloženému v dokumentaci katastrálního úřadu.
Vyhotovitel: ZLÍNSKÁ ZEMĚMĚŘICKÁ spol. s r.o. Pod Štemberkem č.p.306 764 03 Zlín-Louky IČO: 60743999	Katastrální úřad souhlasí s očíslováním parcel.	Ověření stejnopisu geometrického plánu v listinné podobě.
Číslo plánu: 1101-11/2021 Okres: Vsetín Obec: Vigantice Kat. území: Vigantice Mapový list: Vsetín 2-2/12	KÚ pro Zlínský kraj Valašské Meziříčí Mgr. Erika Belková PGP-357/2021-836 2021.03.17 10:32:48 CET	
Dosavadním vlastníkům pozemků byla poskytnuta možnost seznámit se v terénu s průběhem navrhovaných nových hranic, které byly označeny předepsaným způsobem.		